

AKCINĖ BENDROVĖ "KLAIPĖDOS VANDUO"

Nuotekų tinklų tarnyba, TV vamzdinių diagnostika

Ryšininkų g. 11, Šilutės pl. 49 (8 46) 39 70 12

LT91116 Klaipėda

Tel. (8 46) 46 61 71, Faks. (8 46) 46 61 79, El. p. ofisas@vanduo.lt

Ataskaita apie tinklo tarpo būklę

Tinklo tarpas	Viršutinis šulinys	22a	Patikr. nr.	3
3,25 22a, Ažuolų g. 4.FK	Apatinis šulinys	25	Patikr. data	2017.02.01
	Tikr. kryptis	Patikra pagal srovę		

Vaizdajuoste	3	Vieta	Klaipėda, Ažuolų g. 4
Irašo pradžia	00:00:10	Rajonas	
Irašo pabaiga	00:04:07	Gatvė	
Patikr. priežastis	Skirta kanalizacijos sistemai	Savininkas	
Tikrinimo būdas	TV sistema	Operatorius	S.Kerekeš
Kanalo numeris		Dalyviai	
Statybos metai		Pad. gatvių sist.	Parkas, sodai
Profilio forma		Nutek. sistema	Buitinės nuotekos
Profilio aukštis	150 mm	Medžiaga	Keramika
Prof. plotis (DN)		Vidaus apsauga	
Vamzdžio ilgis		Pastaba	
Tinklo tarpo ilgis	8,80 m		
Patikr. ilgis	8,80 m		

Nuotr.	Vaizdo ir.	Atst./m	G	Buklė	C	Aprašymas
--------	------------	---------	---	-------	---	-----------

290	00:00:10	0,50		II		Informacija; stovi vanduo
	00:04:07	0,50		HA		Tinklo tarpo pradžia; 25
291	00:00:42	2,90		II		Informacija; stovi vanduo
293	00:02:31	8,80		IAB		Tyrimai baigiami; kliutis

AKCINĖ BENDROVĖ "KLAIPĖDOS VANDUO"

Nuotekų tinklų tarnyba, TV vamzdinių diagnostika

Ryšininkų g. 11, Šilutės pl. 49 (8 46) 39 70 12

LT91116 Klaipėda

Tel. (8 46) 46 61 71, Faks. (8 46) 46 61 79, El. p. ofisas@vanduo.lt

Tinklo tarpo grafikas

Tinklo tarpas	Viršutinis šulinys	22a	Patikr. nr.	3
3,25 22a,Ąžuolų g. 4.FK	Apatinis šulinys	25	Patikr. data	2017.02.01
Užsakymo nr.	Tikr. kryptis	Patikra pagal srovę		

Vaizdajuoste	3	Kanalo numeris	
Profilio forma		Vieta	Klaipėda,Ąžuolų g. 4
Aukštis	150 mm	Gatvė	
Plotis (DN)		Operatorius	S.Kerekeš
Vamzdžio ilgis		Nutek. sistema	Buitinės nuotekos
Tinklo tarpo ilgis	8,80 m	Medžiaga	Keramika
Patikr. ilgis	8,80 m	Vidaus apsauga	

Mastelis 1/ 66 Pavaizduota pagal tikrinimo kryptį Grafiko psl. 1

Nuotr.	Vaizdo įr.	Atst./m	Aprašymas
		22a	
290	00:00:10 00:04:07	0.50 (8.30)	Informacija; stovi vanduo Tinklo tarpo pradžia; 25
291	00:00:42	2.90 (5.90)	Informacija; stovi vanduo
293	00:02:31	8.80 (0.00)	Tyrimai baigiami; kliutis
		25	

AKCINĖ BENDROVĖ "KLAIPĖDOS VANDUO"

Nuotekų tinklų tarnyba, TV vamzdinių diagnostika

Ryšininkų g. 11, Šilutės pl. 49 (8 46) 39 70 12

LT91116 Klaipėda

Tel. (8 46) 46 61 71, Faks. (8 46) 46 61 79, El. p. ofisas@vanduo.lt

Tinklo tarpo vaizdo ataskaita

Tinklo tarpas	Viršutinis šulinys	22a	Patikr. nr.	3
3,25 22a, Ažuolų g. 4.FK	Apatinis šulinys	25	Patikr. data	2017.02.01
Tikr. kryptis Patikra pagal srovę	Nuoteku sistema	Buitinės nuotekos		

Informacija; stovi vanduo

Nuotrauka **290**

Vaizdo irrašas 00:00:10

Atstumas /m 0,50

Bukle II



Vaizdajuoste: 3

Informacija; stovi vanduo

Nuotrauka **291**

Vaizdo irrašas 00:00:42

Atstumas /m 2,90

Bukle II

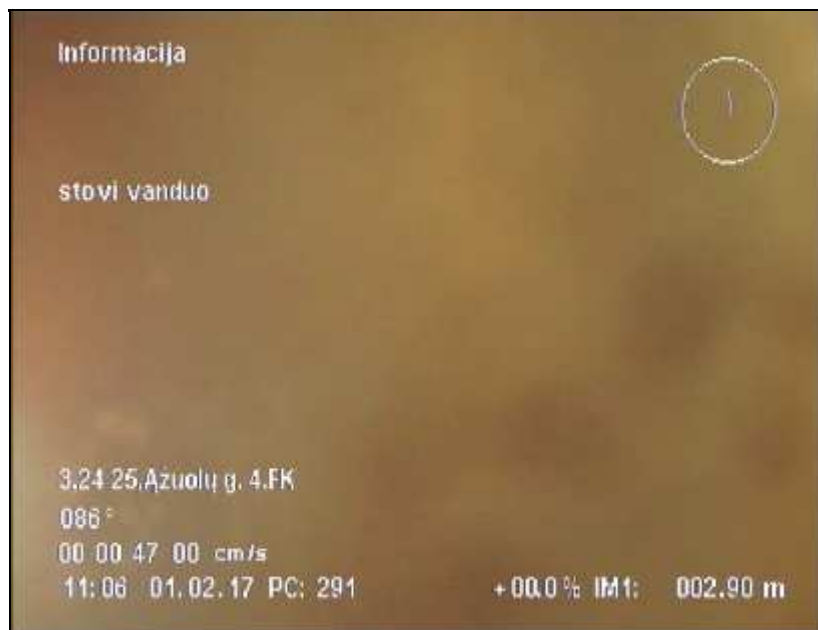

Vaizdajuoste: 3

AKCINĖ BENDROVĖ "KLAIPĖDOS VANDUO"

Nuotekų tinklų tarnyba, TV vamzdinių diagnostika

Ryšininkų g. 11, Šilutės pl. 49 (8 46) 39 70 12

LT91116 Klaipėda

Tel. (8 46) 46 61 71, Faks. (8 46) 46 61 79, El. p. ofisas@vanduo.lt

Tinklo tarpo vaizdo ataskaita

Tinklo tarpas	Viršutinis šulinys	22a	Patikr. nr.	3
3,25 22a, Ažuolų g. 4.FK	Apatinis šulinys	25	Patikr. data	2017.02.01
Tikr. kryptis Patikra pagal srovę	Nuoteku sistema	Buitinės nuotekos		

Tyrimai baigiami; kliutis

Nuotrauka **293**

Vaizdo irrašas 00:02:31

Atstumas /m 8,80

Bukle IAB

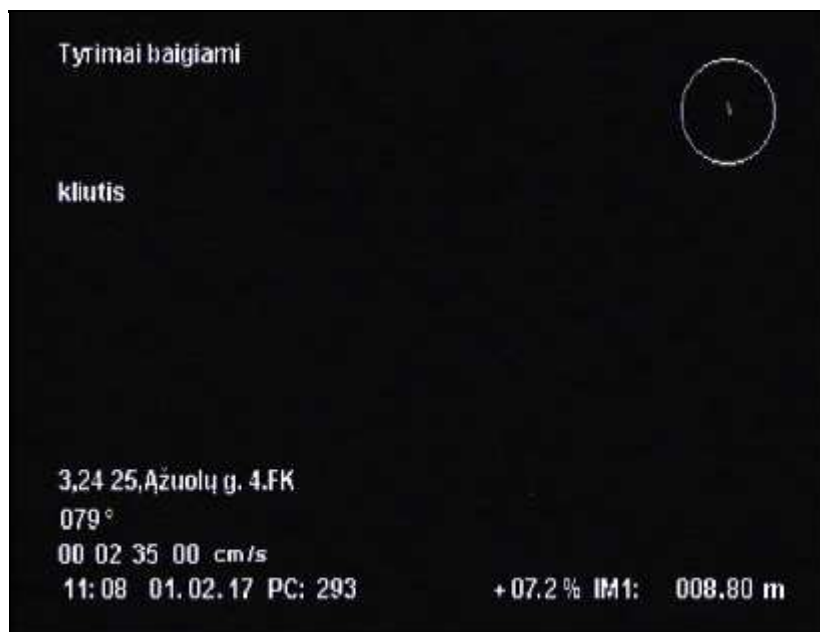

Vaizdajuoste: 3

AKCINĖ BENDROVĖ "KLAIPĖDOS VANDUO"

Nuotekų tinklų tarnyba, TV vamzdynų diagnostika

Ryšininkų g. 11, Šilutės pl. 49 (8 46) 39 70 12

LT91116 Klaipėda

Tel. (8 46) 46 61 71, Faks. (8 46) 46 61 79, El. p. ofisas@vanduo.lt

Nuolydžio grafikas

Tinklo tarpas
3,25 22a, Ažuolų g. 4.FK

Viršutinis šulinys 22a
Apatinis šulinys 25

Patikr. ilgis 8,80 m
Tinklo tarpo ilgis 8,80 m

Tikr. kryptis Patikra pagal srovę
Nuoteku sistema S

Patikr. nr. 3
Patikr. data 2017.02.01

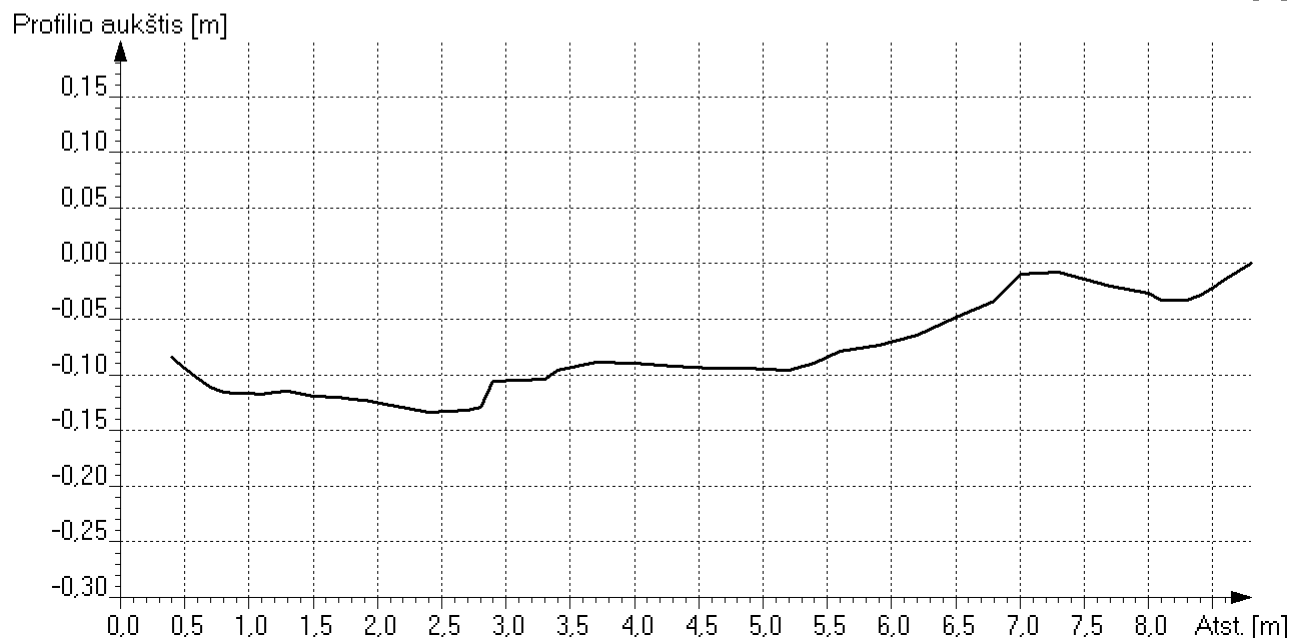
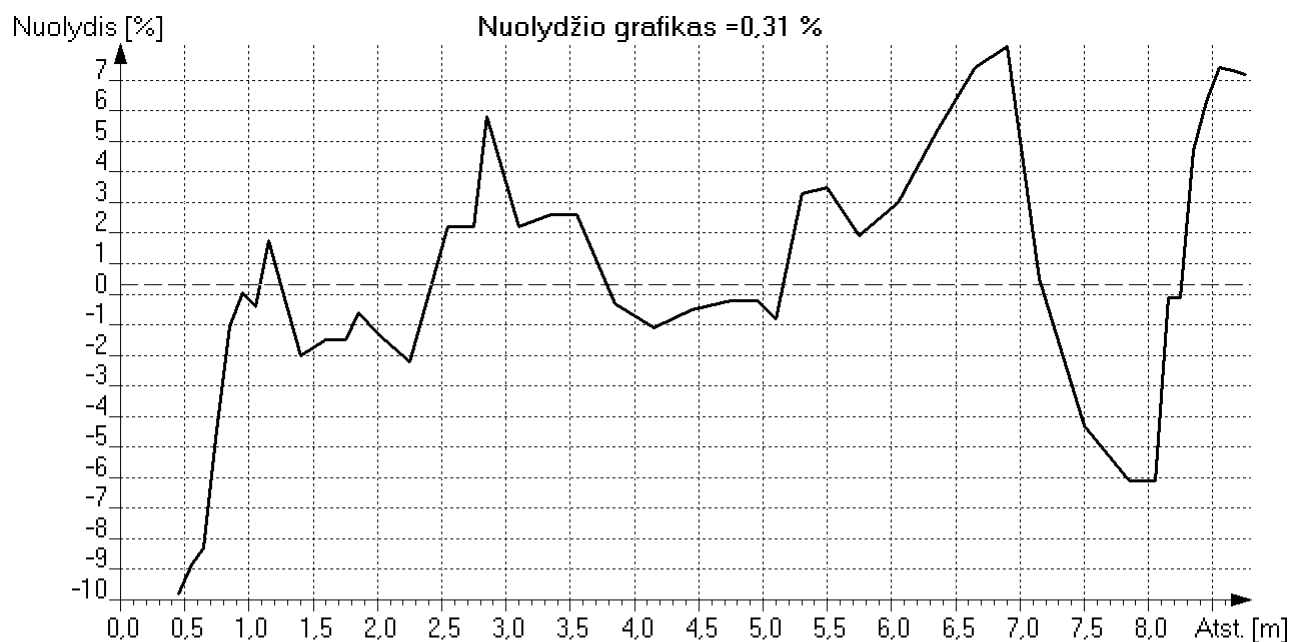

Šulinys 22a

Šulinys 25